

ASUKOHT PÄRNU LINN, LIIVA TÄN.NR. 10A
 TOIMIK 6314
 4858-
 M.A. 100
 NIMETUS LÕIKED
 ALARNIISTAS A. KUNDER 14.06.1999
 Lehit-3

LÕIGE C-C

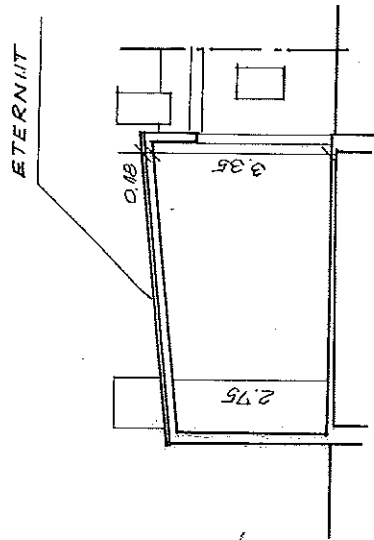

ALUS: BETOON
 SEINAD: TUHAPLOKK +
 VÄRVITUD KROHV

LÕIGE B-B

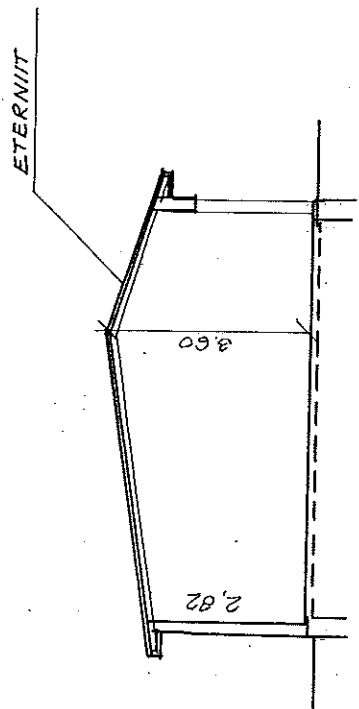

ALUS: BETOON
 SEINAD: TUHAPLOKK

LÕIGE D-D

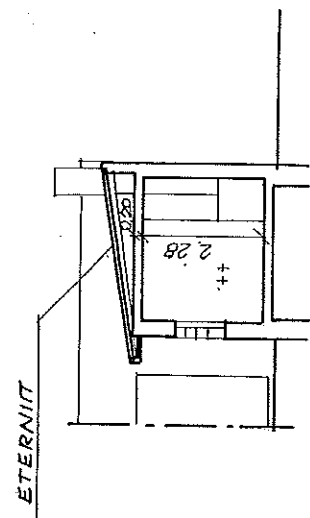

ALUS: BETOON
 SEINAD: TUHAPLOKK +
 VÄRVITUD KROHV

ASUKOHT PÄRNU LINN, LIIVATN.NR. 10A

TOIMIK
4858

6324

NIMETUS LÕIKED

M 1:100

PLAANISTAS A.KUNDER

Alundi

14.06.1999

LEHT-3

LÕIGE B-B

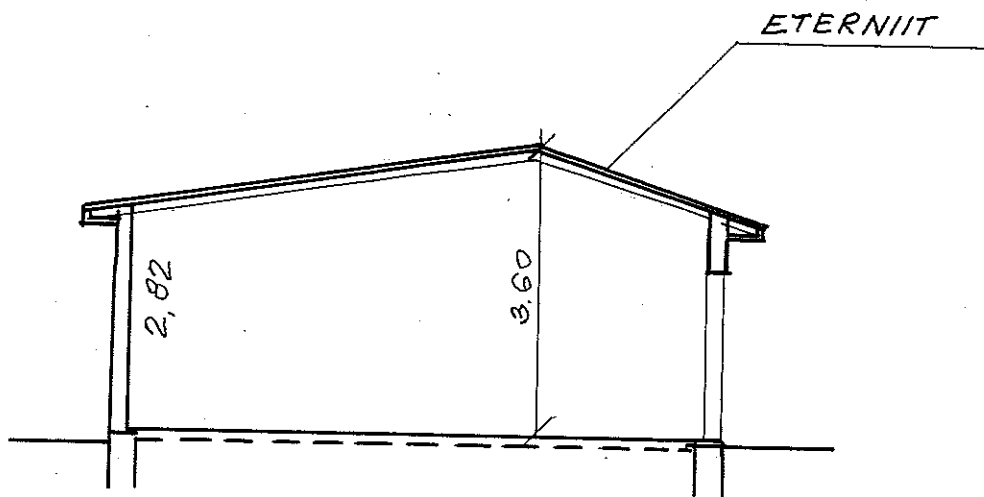

ALUS: BETOON

SEINAD: TUHAPLOKK

LÕIGE C-C

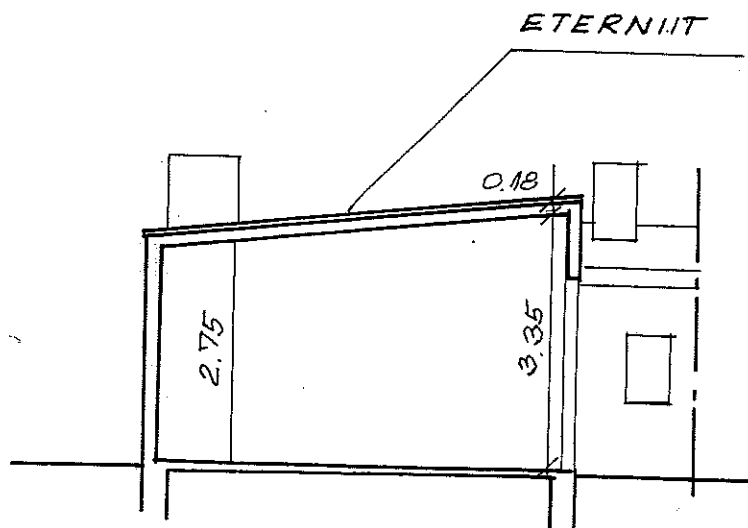

ALUS: BETOON
SEINAD: TUHAPLOKK +
VÄRVITUD KROHV

LÕIGE D-D

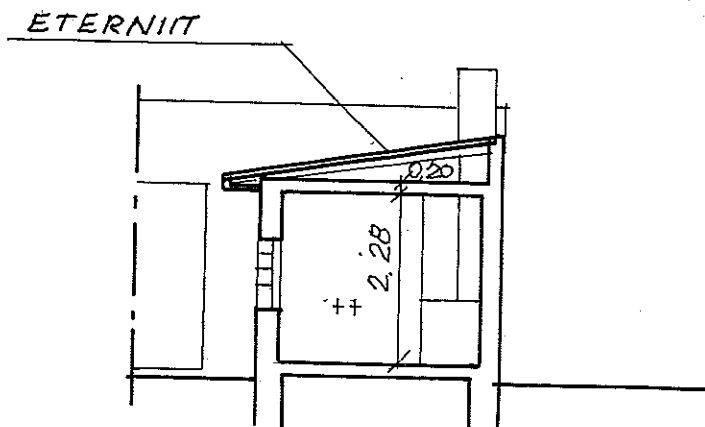

ALUS: BETOON
SEINAD: TUHAPLOKK +
VÄRVITUD KROHV

LÕIGE A-A

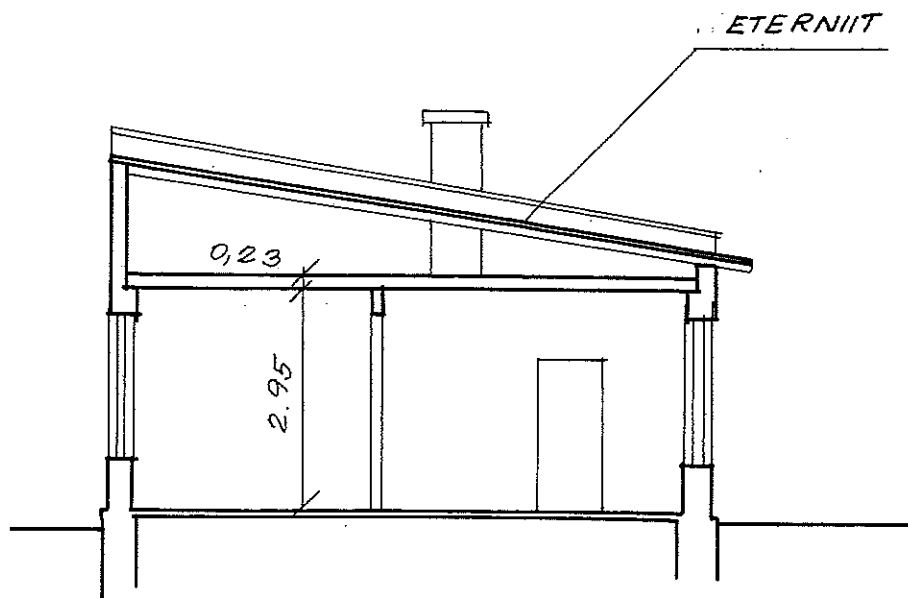

ALUS: LOODUSLIK KIVI
SEINAD: TELLISKIVI

ASUKOHT PÄRNU LINN, LIIVA TN. NR. 10^A TOIMIK 63 24
~~4858~~

NIMETUS: TÖÖKODA, GARAAŽ-LADU, SAUN M.1:100

PLAANISTAS A. KUNDER *A. Kunder* 14.06.1999 LEHT-2-

TÖÖKODA-6- PÕHIPLAAN

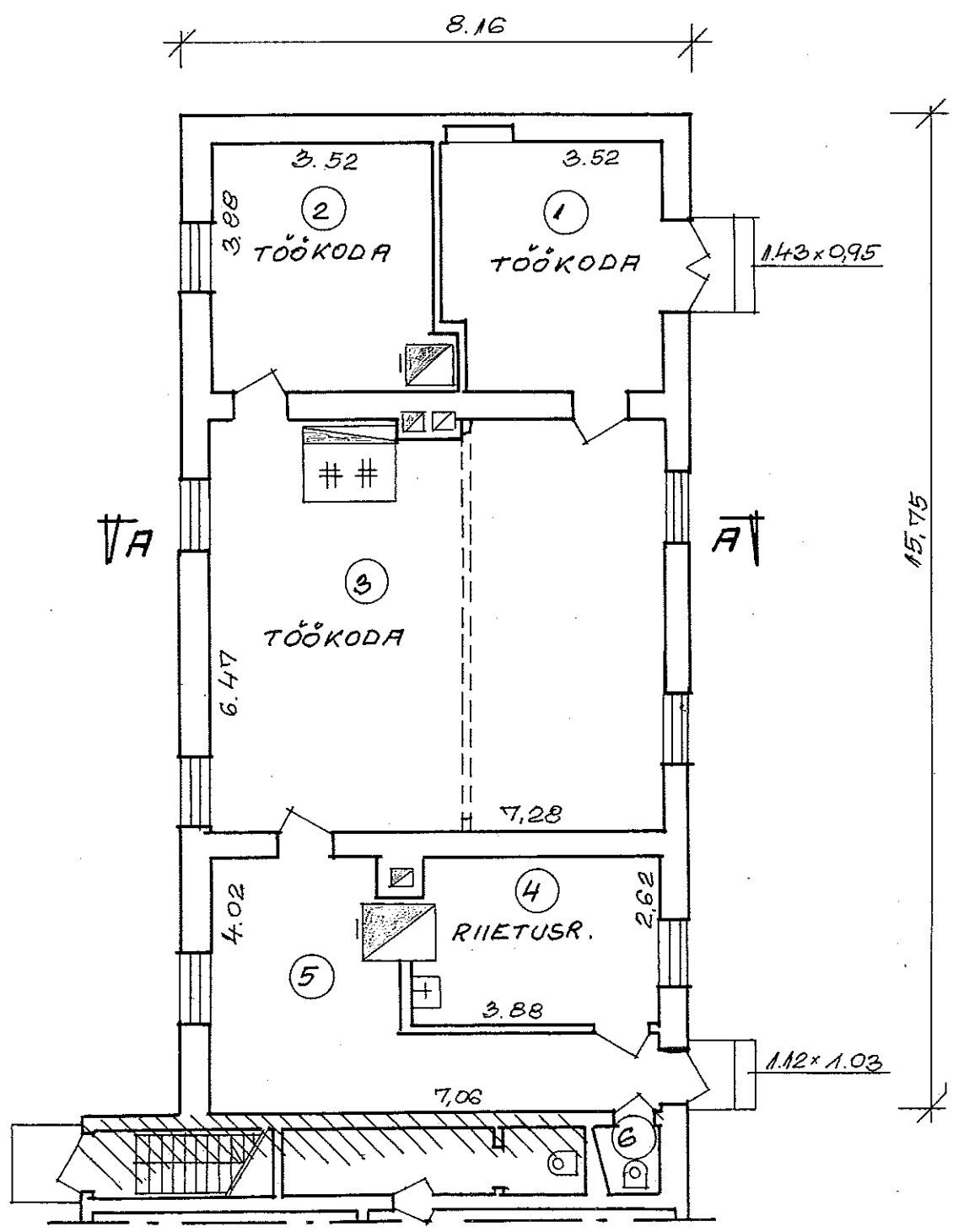

GARRAŽ-LADU-7 JA SAUN-8-

PÕHIPLAAN

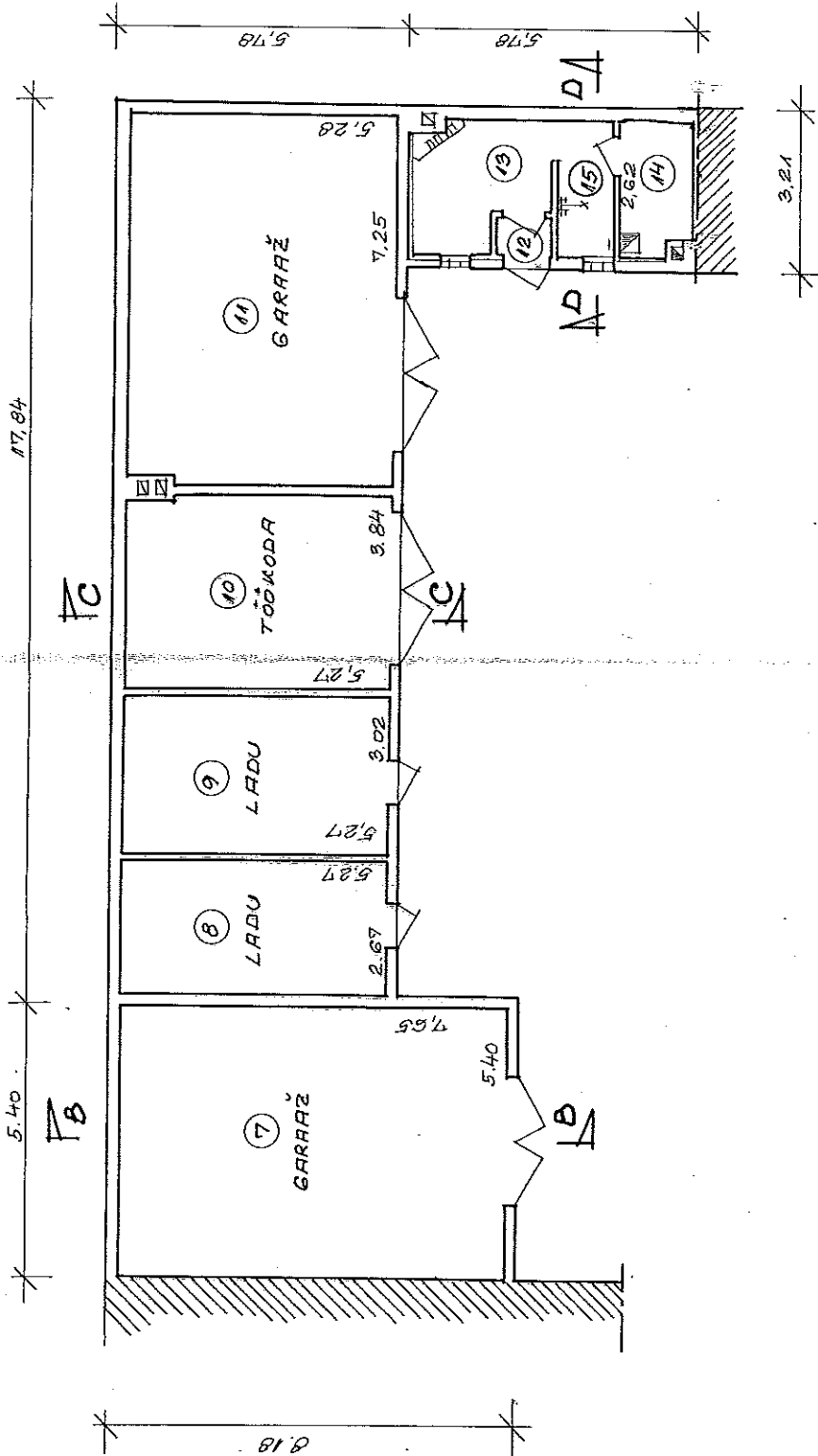

RUUMIDE EKSPLIKATSIOON

HOONE, KORTERI NR.	RUUMI NR.	RUUMI NIMETUS	PINNA ARVUTAMISE AVALDIS	SULETUD NETOPIND							
				KOKKU	SELLEST						MITTEELURUUMIDE PIND
					KOKKU	SELLEST		LAHUSPIND	ÜLDKASUTATAV PIND		
						ELAMISPIND	ABIRUUMID				
1	2	3	4	5	6	7	8	9	10	11	
6	1	TÖÖKODA	$3.88 \times 3.52 - 0.40 \times 1.08$	13,2							13,2
	2	TÖÖKODA	$3.88 \times 3.52 + 0.40 \times 0.82 - 0.80 \times 0.68$	13,4							13,4
	3	TÖÖKODA	$7.28 \times 6.47 - 1.13 \times 1.47 - 0.31 \times 1.08 - 0.15 \times 0.13 \times 2$	45,1							45,1
	4	RIIETUSR.	$3.88 \times 2.62 - 0.33 \times 0.88 - 0.15 \times 0.73$	9,8							9,8
	5	ESIK	$7.06 \times 4.02 - 4.11 \times 2.80 - 0.88 \times 0.56 - 0.72 \times 0.36$	16,1							16,1
	6	KÄIMLA	$1.04 \times (0.78 + 0.98) \times 0.5$	0,9							0,9
			6-KOKKU:	98,5							98,5
7	7	GARAÄŽ	5.40×7.65	41,3							41,3
	8	LADU	5.27×2.67	14,1							14,1
	9	LADU	5.27×3.02	15,9							15,9
	10	TÖÖKODA	$5.27 \times 3.84 - 0.98 \times 0.12$	20,1							20,1
	11	GARAÄŽ	$5.28 \times 7.25 - 0.98 \times 0.12$	38,2							38,2
			7-KOKKU:	129,6							129,6
8	12	ESIK	1.08×0.73	0,8							0,8
	13	RIIETUSR.	$2.76 \times 2.64 - 1.21 \times 0.84 - 0.94 \times 0.86 + 0.80 \times 0.86 \times 0.5$	5,8							5,8

ASUKOHT: PÄRNU LINN, LIIVA TN. NR. 10 A

TOIM. NR. 6324
~~4858~~

HOONE NIMETUS: TÖÖKODA, GARAÄŽ-LADU

LEHT/LEHTI

KOOSTAJA: NIMI A.KUNDER

ALLKIRI *A. Kunder*

KUUPÄEV 14.06.1999

4

EHITISTE EKSPLIKATSIOON

27

JRK.NR.	NIMETUS	PÕHIKORRUSTE ARV	PINNAD M ²					MAHT M ³	MÄRKUSED
			HOONEALUNE PIND	SULETUD NETOPIND	KASULIK PIND	ELURUUMIDE PIND	ELAMISPIND		
1	2	3	4	5	6	7	8	9	10
6	TOOKODA	1	128,5	98,5	98,5			409	
7	GARAAZ-LADU	1	147,7	129,6	129,6			476	
8	SAUN	1	18,6	13,5	13,5			46	
KOKKU:			294,8	241,6	241,6			931	

TÄITEJONISTE KOOSTAJA: **PÄRNUMAA HOONEREGISTER**

ASUKOHT:
PÄRNU LINN, LIIVA TN. NR. 10^A

OMANIK (NIMI, ADDRESS):

HALDAJA (NIMI, ADDRESS):

ALLKIRJAGA KINNITAN ANDMETE ÕIGSUST:

KRUNDI PIND M ²	TÄISEHITUS %	TOIMIKU NR. 6324 4858	LEHT/LEHTI 6
	NIMI	ALLKIRI	KUUPÄEV
OMANIK:			
PLAANISTAJA:	A. KUNDER	<i>A. Kunder</i>	14.06.1999
KONTROLLIS:			
JUHATAJA:	I. PEDE		