

LÕIGE B-B

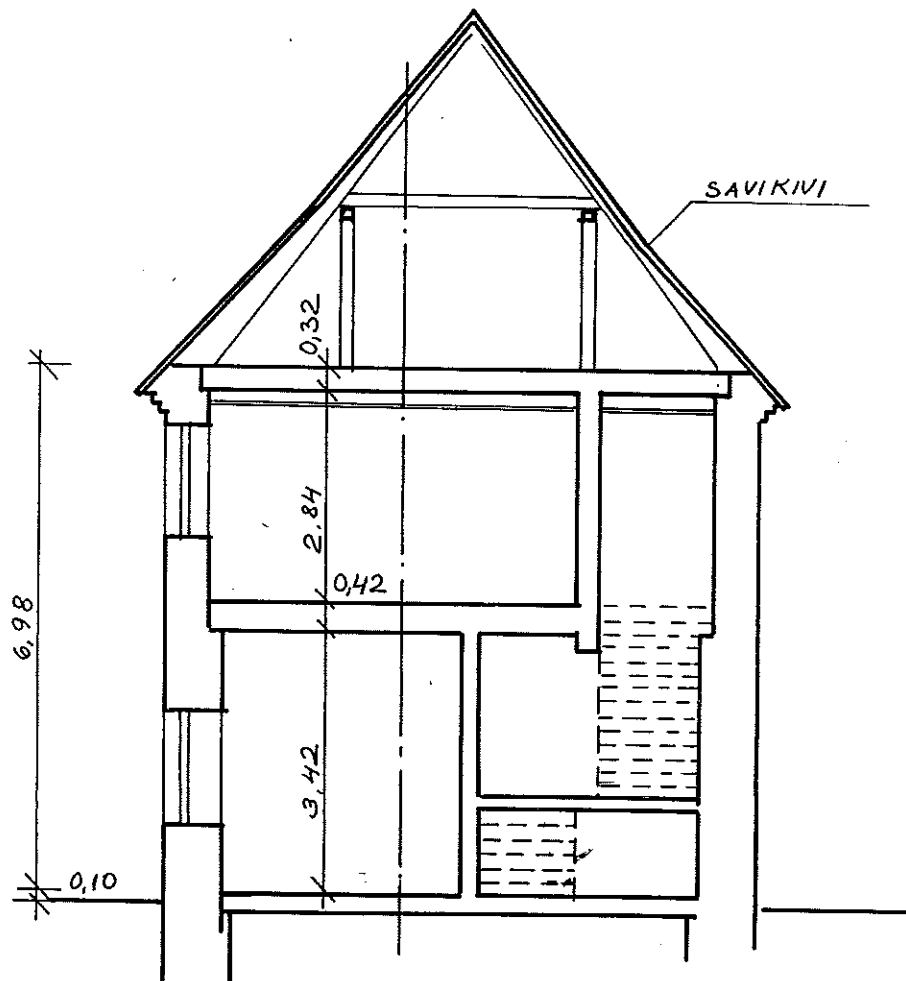

SEIN - LOODUSLIK KIVI
VÄLISKATE - KROHV + VÄRV
SISEKATE - KROHV + TAPEET

LÕIGE A-A

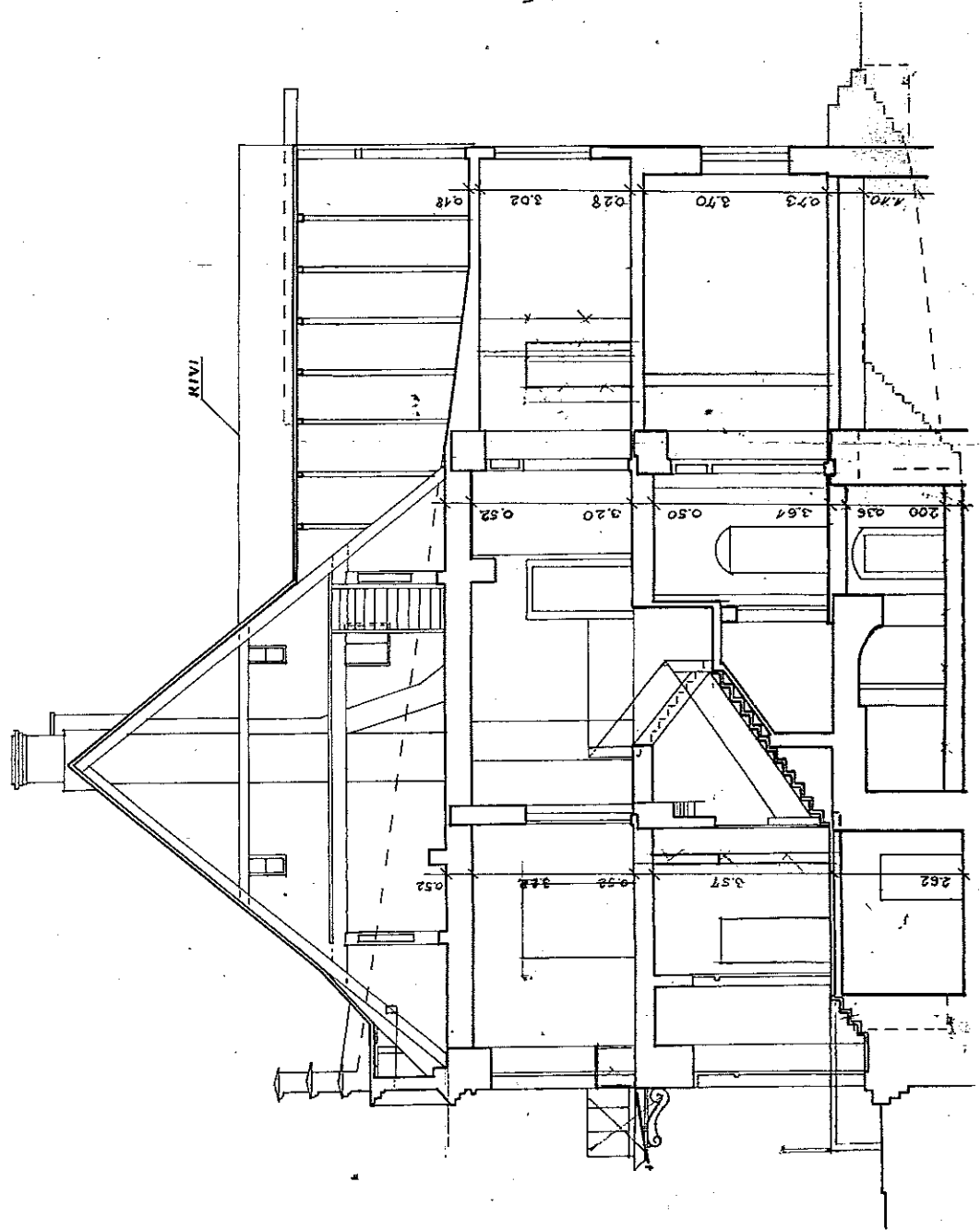

KONSTRUKTSIOON :
VUNDAMENT : KATELORUUVI
SEINAD : KATELORUUVI
VK. KROHV + LUBJAVÄRY
SK. RROHV + ÕLIVÄRY

PÄRNU LINN
RUUTLI 23

JKOHT: PÄRN

TK. 21-23

TOIMIK. NR.
47

OME NIMETUS:

ADMINISTRATIIVHOONE - 1

HÕÖST 1-100

AAVISTAS:

V. VALONA

05.12.1996

LEHT - 2

'ELDRIKORRUS. 1

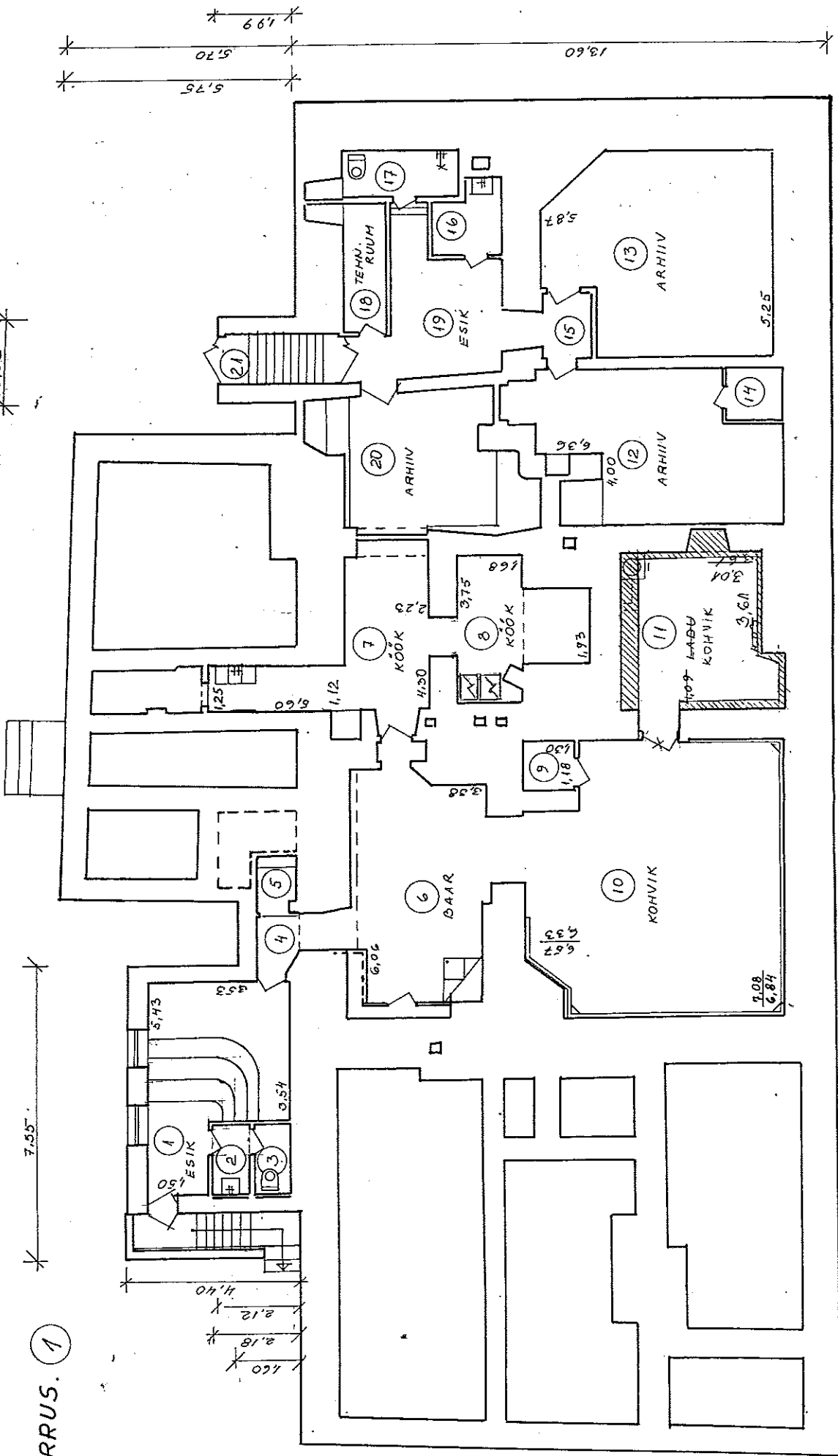

JOOKSVAD MUUDATUSED
 Läbi viidud 21.10.1988 a.
 Tehnik-inventariseerija: *[Signature]*

PÕHIPLAAN. 1

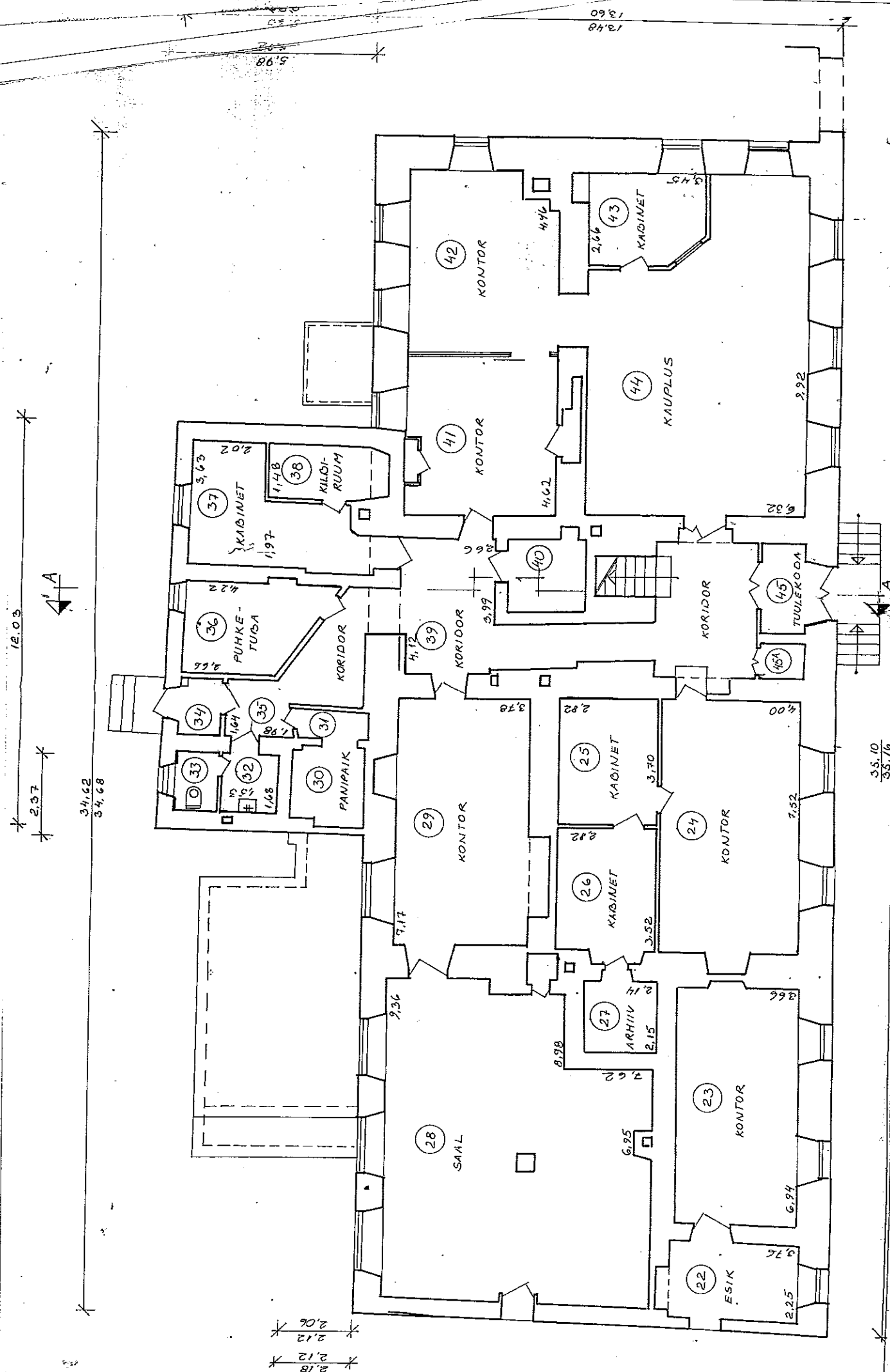

ADMINISTRATIIVHOONE - 1	TOIMIK NR. 47.84
PLAANISTAS: V. VALDMA	MO 1:100
05.12.1996	LEHT - 3

TEINE KORRUS. 1

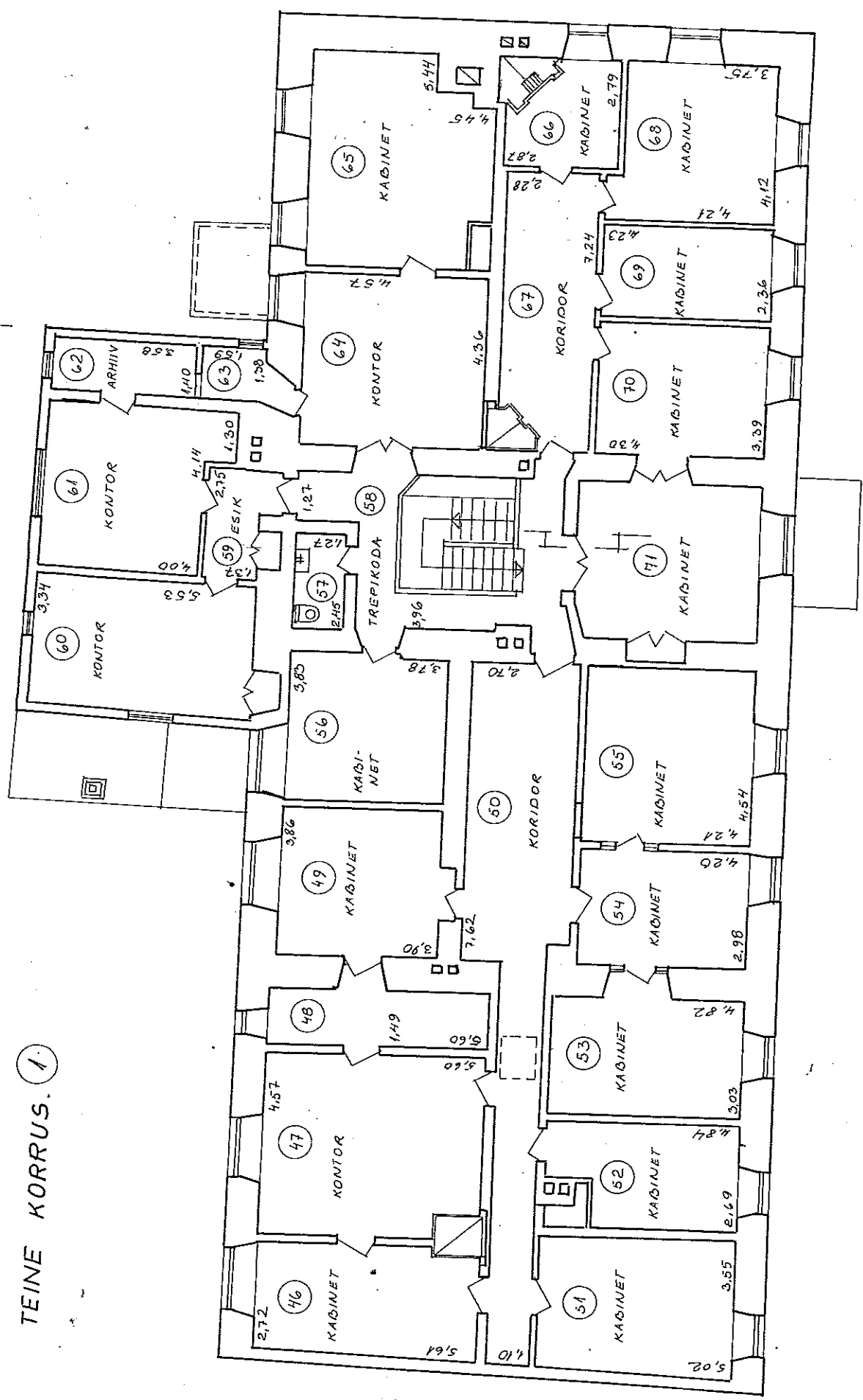

NOUULI TN. ZH-Z3

RUUMIDE EKSPLIKATSIOON

1	2	3	4	SULETUD NETOPIND						
				5	SELLEST					
					ELURUUMIDE PIND		9	10	11	
					6	SELLEST				
7	8	LAHUSPIND	ÜLDKASUTATAV PIND	MITTEELURUUMIDE PIND						
HOONE, KORTERI NR.	RUUMI NR.	RUUMI NIMETUS	PINNA ARVUTAMISE AVALDIS	KOKKU	KOKKU	ELAMISPIND	ABIRUUMID	LAHUSPIND	ÜLDKASUTATAV PIND	MITTEELURUUMIDE PIND
	1	ESIK	$5,43 \times 3,53 - 2,03 \times 1,89$	15,3						15,3
	2	PESEMISRUUM	$0,89 \times 1,72$	1,5						1,5
	3	WC	$0,80 \times 1,72$	1,4						1,4
	4	KORIDOR	$0,82 \times 1,07$	0,9						0,9
	5	RIIETEHOID	$1,00 \times 1,03$	1,0						1,0
	6	BAAR	$6,06 \times 3,38 - 0,26 \times 1,46 -$ $- 1,16 \times 0,96 - 0,28 \times 2,50 -$ $- 0,5 \times (1,28 + 1,71) \times 0,40$	17,7						17,7
	7	KOOK	$4,30 \times 2,23 - 0,42 \times 0,25 +$ $+ 0,5 \times (1,25 + 1,12) \times 3,37$	13,5						13,5
	8	KOOK	$3,75 \times 1,68 + 1,93 \times 1,68 -$ $- 0,40 \times (0,52 + 0,32) \times 0,5$	9,4						9,4
	9	RIIETEHOID	$1,30 \times 1,18$	1,5						1,5
	10	KOHVIK	$6,84 \times 6,33 - (0,69 + 1,40) \times$ $\times 0,5 \times 0,99 - 1,77 \times 1,41$	39,8						39,8
	11	KOHVIK	$3,61 \times 3,01 +$ $+ (0,96 + 1,12) \times 0,5 \times 0,52$	11,4						11,4
		KOHVIK KOKKU:		113,4						113,4
	12	ARHIIV	$4,00 + 3,94 \times 0,5 \times 6,36 -$ $- 1,65 \times 1,93 - 1,38 \times 1,51$	20,0						20,0
	13	ARHIIV	$5,25 \times 5,87 - 1,37 \times 1,80 -$ $- 1,48 \times 1,52 \times 0,5$	27,2						27,2
	14	TEHN. RUUM	$1,26 \times 1,39$	1,8						1,8
	15	ESIK	$1,29 \times 1,64 - 0,17 \times 0,13$	2,1						2,1
ASUKOHT: PÄRNU LINN RÜÜTLI TAN. 2A-23									TOIM. NR. 4781	
HOONE NIMETUS: ADMINISTRATIIVHOONE - 1 -									LEHT/LEHTI	
KOOSTAJA: NIMI E. LAURITS			ALLKIRI: <i>E. Laurits</i>		KUUPAEV 29.10.1998A		5			

1	2	3	4	5	6	7	8	9	10	11
	16	PESURUUM	$1,34 \times 1,78 + 0,91 \times 0,60$	2,9						2,9
	17	WC	$1,15 \times 2,89$	3,3						3,3
	18	TEHN. RUUM	$1,16 \times 3,44$	4,0						4,0
	19	ESIK	$(3,17 + 2,93) \times 0,5 \times 2,64 +$ $2,75 \times 0,5 + 1,47 \times 0,93 +$ $+ 1,31 \times 1,06$	11,0						11,0
	20	ARHIIV	$(3,65 + 4,07) \times 0,5 \times 2,98 +$ $+ (0,08 + 0,20) \times 0,5 \times 1,93 +$ $+ 1,13 \times 0,37 + 2,33 +$ $+ 2,00 \times 0,5 \times 1,54 - 0,56 \times$ $\times 0,75$	15,1						15,1
	21	TREPIKODA	$0,50 \times 1,20 + 0,30 \times$ $\times 1,20$	1,0						1,0
			KELDRIKORRUS KOKKU:	205,5	204,8					205,5
	22	ESIK	$3,76 \times 2,25 + 0,39 \times 1,20$	8,9						8,9
	23	KONTOR	$3,66 \times 6,94$	25,4						25,4
	24	KONTOR	$4,00 \times 7,52$	30,1						30,1
	25	KABINEI	$3,70 \times 2,82$	10,4						10,4
	26	KABINET	$2,82 \times 3,52$	9,9						9,9
	27	ARHIIV	$2,14 \times 2,15$	4,6						4,6
	28	SAAL	$9,36 \times 5,07 - 0,38 \times$ $2,17 + 2,55 \times 6,95 -$ $- (0,73 + 0,83) \times 0,5 \times 0,57 -$ $- 0,52 \times 0,52 - 0,28 \times 1,05 +$ $+ 0,85 \times 0,80$	64,0						64,0
	29	KONTOR	$7,17 \times 3,98 + 2,35 \times 0,60$	28,5						28,5
	30	PANIPAIK	$2,36 \times 1,96 - 0,30 \times 0,76 -$ $- 0,18 \times 0,08$	4,3						4,3
	31	ESIK	$(2,08 + 1,97) \times 0,5 \times 0,95$	2,0						2,0
	32	PESURUUM	$1,68 \times 1,53$	2,6						2,6
	33	WC	$1,13 \times 1,68$	1,9						1,9
	34	ESIK	$(1,62 \times 1,56) \times 0,5 \times 1,23$	2,0						2,0
	35	KORIDOR	$1,64 \times (1,98 + 1,44) \times 0,5 +$ $+ 0,5(0,60 + 2,50) \times 2,90 + 0,43 \times 2,40$	9,1						9,1

ASUKOHT: PÄRNU LINN RÜÜTLI TN. 2A-23			TOIM.NR. 4781
HOONE NIMETUS: ADMINISTRATIIVHOONE - 1 -			LEHT/LEHTI
KOOSTAJA: NIMI	V. VALDNA	ALLKIRI	6
		kuupäev	06.11.1996

1	2	3	4	5	6	7	8	9	10	11
	36	PUHKERUUM	$2,71 \times (2,66 + 4,22) \times$ $\times 0,5 + 0,92 \times 0,28$	9,0						9,0
	37	KABINET	$2,02 \times 3,63 + 1,97 \times$ $\times 2,44 + 0,55 \times 0,99 +$ $+ 0,15 \times 1,80$	13,0						13,0
	38	KILBIRUUM	$3,00 \times 1,48$	4,4						4,4
	39	KORIDOR	$(4,12 + 3,99) \times 0,5 \times 2,66 -$ $- 0,28 \times 1,28 + 0,5(1,10 +$ $+ 1,25) \times 2,66 - 0,26 \times$ $\times 0,26 + (1,10 + 1,17) \times$ $\times 0,5 \times 2,12 + 2,90 \times 4,00 -$ $- 1,16 \times 0,38$	27,1						27,1
	40	LAPU	$2,28 \times 2,16$	4,9						4,9
	41	KONTOR	$4,62 \times 4,30 - 0,40 \times 1,40$ $+ 1,60 \times 0,50$	20,1						20,1
	42	KONTOR	$5,27 \times 4,30 - 0,81 \times$ $\times 1,18 - 0,33 \times 0,31$	21,6						21,6
	43	KABINET	$3,45 \times 2,66 - 0,5 \times 1,25 \times$ $\times 1,02$	8,5						8,5
	44	KAUPLUS	$6,32 \times 9,92 - 2,78 \times$ $\times 3,57 + 0,5 \times 1,25 \times$ $\times 1,02$	53,4						53,4
	45	TUULEKODA	$1,20 \times 2,60$	3,1						3,1
	45 ^A	PANIPAIK	$1,00 \times 1,28$	1,3						1,3
			PÕHIKORRUS KOKKU:	370,1						370,1
	46	KABINET	$(2,72 + 2,92) \times 0,5 \times 5,61 -$ $- 1,06 \times 0,45$	15,3						15,3
	47	KONTOR	$4,57 \times 5,60 - 0,60 \times$ $1,07$	25,0						25,0
	48	KABINET	$1,49 \times 5,60$	8,3						8,3
	49	KABINET	$3,90 \times 3,86$	15,1						15,1
	50	KORIDOR	$1,10 \times 10,30 + 2,70 \times$ $7,62 - 0,44 \times 0,56$	31,7						31,7
	51	KABINET	$(3,55 + 3,32) \times 0,5 \times 5,02$	17,2						17,2
	52	KABINET	$2,69 \times 4,84 - 1,21 \times 1,26$	11,5						11,5
	53	KABINET	$4,82 \times 0,5 (3,03 +$ $+ 3,01$	14,6						14,6

ASUKOHT: PÄRNU LINN
RÜÜTLI 21-23

TOIM.NR.
4781

HOONE NIMETUS: ADMINISTRATIIVHOONE - 1 -

LEHT/LEHTI

KOOSTAJA: NIMI V. VALDNA

ALLKIRI *leela*

KUUPÄEV 05.12.96

7

1	2	3	4	5	6	7	8	9	10	11
	54	KABINET	$2,98 \times 4,20$	12,5						12,5
	55	KABINET	$4,54 \times 4,21$	19,1						19,1
	56	KABINET	$3,83 \times 3,78$	14,5						14,5
	57	WC	$1,27 \times 2,45$	3,1						3,1
	58	TREPIKODA	$1,60 \times 1,27 + 3,96 \times$ $\times 1,00 + 0,88 \times 3,10 +$ $+ 1,10 \times 3,80 - 0,55 \times$ $\times 0,15$	12,8						12,8
	59	ESIK	$2,75 \times 1,37 + 0,55 +$ $+ 1,35$	4,5						4,5
	60	KONTOR	$3,34 \times 5,53 + 1,00 \times 0,55$	19,0						19,0
	61	KONTOR	$4,00 \times 4,14 + 1,30 \times 0,81$	17,6						17,6
	62	ARHIIV	$1,40 \times 3,58$	5,0						5,0
	63	PANIPAIK	$1,59 \times 1,38$	2,2						2,2
	64	KONTOR	$4,57 \times 4,36$	19,9						19,9
	65	KABINET	$4,45 \times 5,44 - 0,90 \times 1,48 -$ $- 0,35 \times 0,58 - 1,29 \times$ $\times 0,58$	21,9						21,9
	66	KABINET	$2,87 \times 2,79 - 1,13 \times 1,13 \times$ $\times 0,5 - 0,34 \times 1,60 - 0,82 \times$ $\times 0,08$	6,8						6,8
	67	KORIDOR	$7,27 \times 2,28 - 1,16 \times 1,16 +$ $+ 0,5 \times 0,80 \times 0,80 - 1,25 \times$ $\times 0,14$	15,3						15,3
	68	KABINET	$4,21 \times 4,12 - 0,46 \times$ $\times 2,97$	16,0						16,0
	69	KABINET	$4,23 \times 2,36$	10,0						10,0
	70	KABINET	$4,30 \times 3,39$	14,6						14,6
	71	KABINET	$4,52 \times (4,08 + 4,05) 0,5 -$ $- 0,80 \times 0,17 \times 0,5 +$ $+ 1,45 \times 0,45$	19,0						19,0
			II KORRUS KOKKU:	372,5						372,5
			HOONE - I - KOKKU:	948,1 944,4						948,1 944,4

ASUKOHT: PÄRNU LINN RÜÜTLI 21-23									TOIM.NR. 4781	
HOONE NIMETUS: ADMINISTRATIIVHOONE - 1 -									LEHT/LEHTI	
KOOSTAJA: NIMI V. VALDNA			ALLKIRI <i>lcl</i>			KUUPÄEV 05.12.96			8	

ASUKOHT: PÄRNU LINN RÕOTLI TN. 23-25			TOIMIK NR. 5917
HOONE NIMETUS: ASUTUSEHOONE - 2			MÕÖT: 1:100
PLAANISTAS:	V. VALONA	Uhelda	13.09.1996
			LEHT - 4

ASUTUSEHOONE - 2 (5)
PÕHIPLAAN.

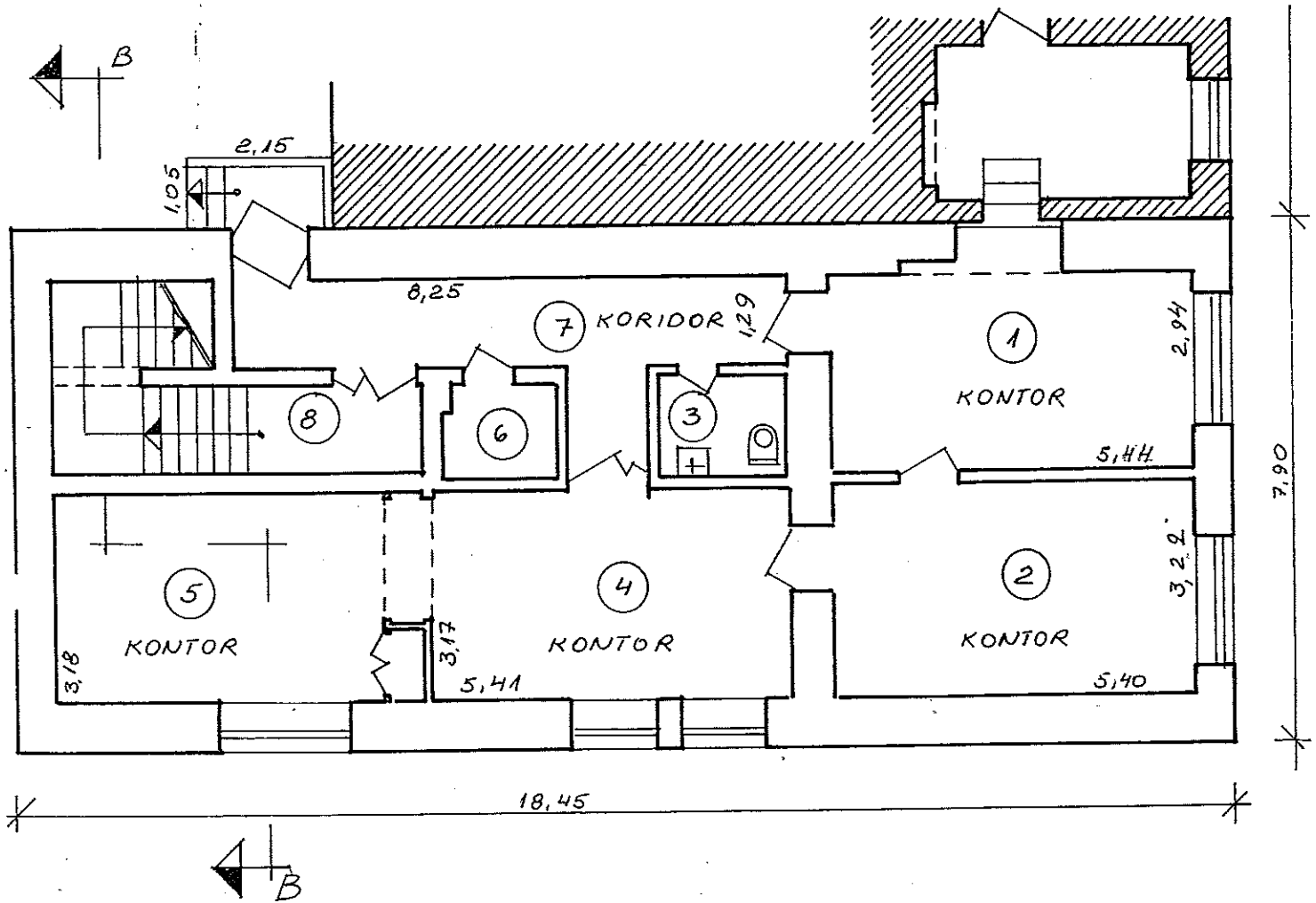

TEINE KORRUS.

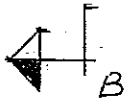
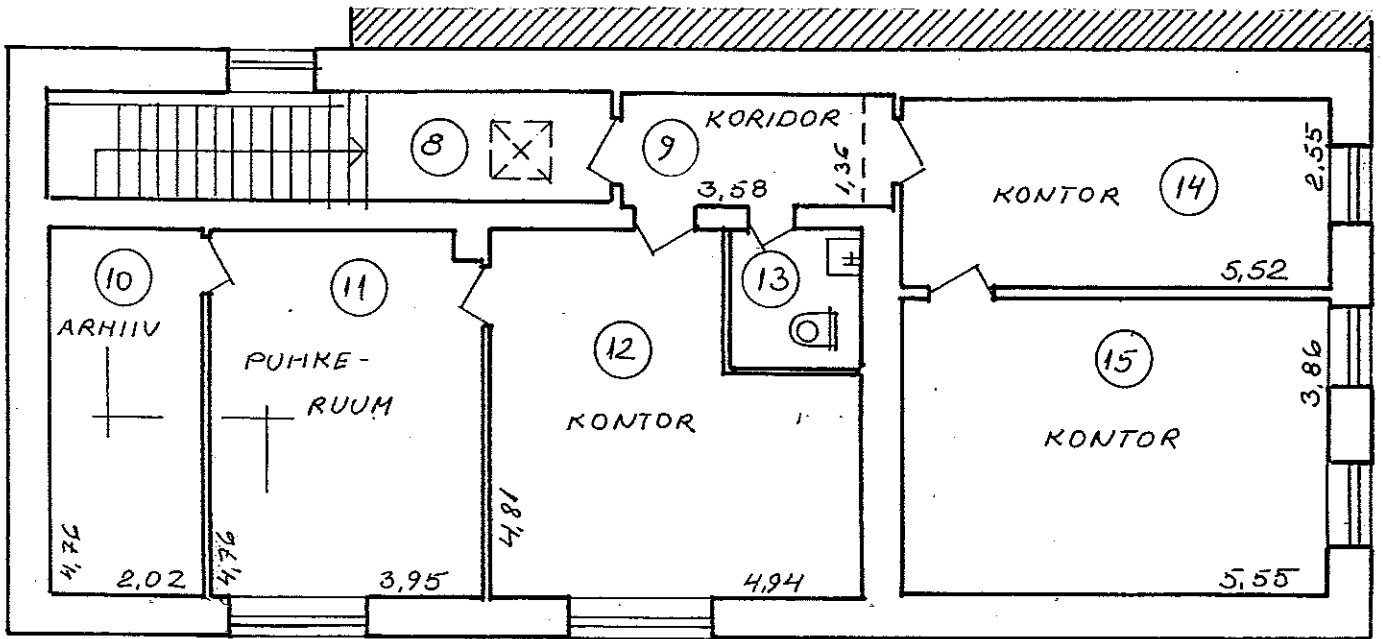
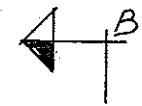

RUUMIDE EKSPLIKATSIOON

1	2	3	4	SULETUD NETOPIND								
				5	SELLEST						10	11
					ELURUUMIDE PIND		9	10	11	12		
					6	7						
		SELLEST										
		ELAMISPIND	ABIRUUMID									
	1	KONTOR	$5,44 \times 2,94 + 2,39 \times 0,22 + 1,53 \times 0,55$	17,4						17,4		
	2	KONTOR	$5,40 \times 3,22$	17,4						17,4		
	3	WC	$1,92 \times 1,51$	2,9						2,9		
	4	KONTOR	$5,41 \times 3,17$	17,1						17,1		
	5	KONTOR	$3,18 \times 5,03 + 0,56 \times 0,98$	16,5						16,5		
	6	PANIPAİK	$1,77 \times 1,38 - 0,38 \times 0,14$	2,4						2,4		
	7	KORIDOR	$8,25 \times 1,29 + 1,16 \times 1,68$	12,6						12,6		
	8	TREPIKODA	$1,28 \times 2,60 + 1,45 \times 3,35$	8,2						8,2		
	9	KORIDOR	$1,36 \times 3,58$	4,9						4,9		
	10	ARHIIV	$2,02 \times 4,76$	9,6						9,6		
	11	PUHKERUUM	$4,76 \times 3,95 - 0,38 \times 0,45$	18,6						18,6		
	12	KONTOR	$4,94 \times 4,81 - 1,82 \times 1,88$	20,3						20,3		
	13	WC	$1,84 \times 1,71$	3,1						3,1		
	14	KONTOR	$2,55 \times 5,52$	14,1						14,1		
	15	KONTOR	$5,55 \times 3,86$	21,4						21,4		
		5 ASUTUSEHOONE -2- KOKKU:		186,5						186,5		

ASUKOHT: PÄRNU LINN RUÜTLI TN. 23-25			TOIM. NR. 5917
HOONE NIMETUS: ASUTUSEHOONE -2- 5			LEHT/LEHTI
KOOSTAJA:	NIMI V. VALONA	ALLKIRI <i>Valona</i>	KUUPÄEV 13.09.1996
			5/6